JOSE RIVERA INTERNATIONAL TALENT MANAGEMENT

LILIANA HENAO

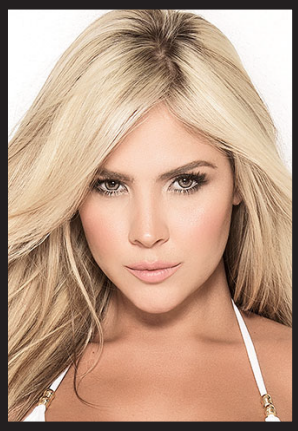
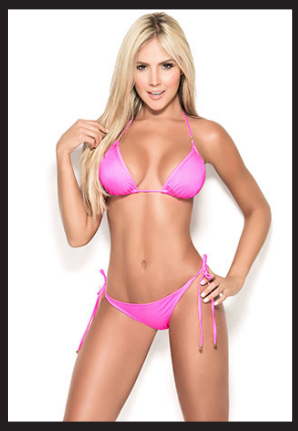
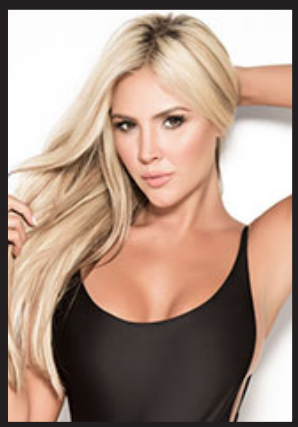

LILIANA HENAO

NACIONALIDAD: Colombiana
FECHA DE NACIMIENTO: 27 de Julio
ESTATURA: 1,75 PESO: 53 Kg
COLOR DE PIEL: Blanca COLOR DE OJOS: Cafés
TALLA: Blusa: S Pantalón: 7-8 Calzado: 38
IDIOMAS: Español, ingles básico

ESTUDIOS:
• ADMINISTRADORA DE EMPRESAS VII SEMESTRE.

EXPERIENCIA ARTISTICA

TELEVISIÓN:
• FABRICA DE REINAS, RCN, 2012
• PRESENTACION RUMBAS DE LA CIUDAD, COSMOVISION, MEDELLIN, 2009.
• PRESENTADORA M3 MODA MUSICA Y MOTORES, COSMOVISION – TELEANTIOQUIA, 2008 - 2009
• PRESETADORA DE MODELOS TV MODA, COSMOVISION, MEDELLIN 2008 - 2009

MODELAJE:
• RODHER, COSMETICOS, BOGOTA, 2009.
• PANAMA: SALVAJE JEANS, 2009.
• BLUE GIRL, JEANS, 2009.
• VENTURY JEANS,
• ECUADOR: MONICA MEJIA, ROPA INTERIOR, 2008.
• VANESSA, ROPA INTERIOR, 2009
• PETACCHI, ROPA INTERIOR, BOGOTA, 2009.
• BLUSAS MARENGO, 2009.
• CORPO, VESTIDOS DE BAÑO, 2009.

CATALOGOS:
• AVON, 2009.
• LEBON, 2009.
• KRISSER, 2008 – 2009.
• SUEÑOS ROSA, BOGOTA, 2009.
• CARMEL, 2009.
• MARKETING PERSONAL, 2009.
• AMELISSA, 2009.
• UMPLOGUED, 2009.

VIDEOS:
• “DUELE” LOS GIGANTES DEL VALLENATO

PASARELA:
• FERIA DE MODA PARA EL MUNDO, PASARELA CENTRAL, MEDELLIN. 2009.
• BLUSAS MARENGO, 2009.
• MIA CONFITURA, 2009.

JOSE RIVERA
Manager
Cel.: (57) + 315 293 85 47
Cel.: (57) + 321 220 67 83
Colombia
artistasjuanjo@gmail.com